quick scroll @BS

Zepto IPO: Motilal Oswal, Norges may take 40% of anchor book

Quick commerce player Zepto's initial public offering (IPO) is on track, with Norway's sovereign wealth fund Norges and domestic financial services firm Motilal Oswal likely to cover about 40-45 per cent of the company's anchor book, people familiar with the matter said. The anchor book is almost fully subscribed, with the issue attracting strong interest from domestic institutional investors and bankers, the source said. Foreign investors in the firm have indicated interest at a pre-money valuation of around $4.5 billion. The qcom firm is targeting an estimated valuation of about $5.1 billion. BS Reporter

Myntra scales AI integration

Fashion and lifestyle e-commerce platform Myntra has announced an expansion of its artificial intelligence (AI) capabilities, deploying the technology to reduce seller onboarding time, accelerate catalogue generation, and enhance customer personalisation. The latest phase of its technology buildout is anchored around three core pillars: customer experience, seller enablement, and operational efficiency, the Flipkart Group company said in a statement. The AI integration has reduced the end-to-end seller onboarding process from 10-15 days to under two days, with initial registration now completing within minutes through its AI-powered Seller Growth Hub. On the operational front, Myntra stated that its upgraded cataloguing infrastructure has compressed turnaround time from one day to four hours. PTI

AI becoming operating system of Cars24: CEO

SoftBank-backed auto-tech platform Cars24 said it has accelerated its transformation into a consumer AI firm, processing over 1.1 trillion AI tokens during the Q1FY27, nearly tripling AI consumption over the past two quarters. "AI is no longer improving isolated workflows, it is becoming the operating system of Cars24. Processing over 1 trillion AI tokens in a single quarter reflects the scale at which intelligence now powers every part of our business," said Vikram Chopra, founder & CEO, Cars24. BS REPORTER

IAMAI launches ECommerce Council to boost digital commerce ecosystem

The Internet and Mobile Association of India (IAMAI) on Friday launched the E-Commerce Council of India (ECCI), a nationwide platform dedicated to advancing the country's digital commerce ecosystem through collaborative engagement among industry, government and other key stakeholders. The ECCI initiative has so far onboarded 70-80 members, including companies such as Amazon, Flipkart, Indiamart, ixigo, Uber, Rapido, Shiprocket, eBay, Urban Company and Meesho. Speaking on the objectives of ECCI, Subho Ray, president of IAMAI, said digital commerce has become one of the defining pillars of the country's digital economy and is transforming how businesses operate, how consumers access products and services, and how Indian enterprises participate in domestic and global markets. BS REPORTER

AI won't diminish IT's role: Mahindra

SHIVANI SHINDE
Mumbai, 17 July

Anand Mahindra, chairman, Tech Mahindra, believes that artificial intelligence (AI) will not kill Information Technology (IT) services but only make it more important.

"At the very outset, let me tackle the elephant in the room — which is the prediction that the rise of AI will kill IT services in India. Every major technology cycle creates such anxieties. My answer, however, is clear, the role of IT services will not diminish. It will change, of course. And in many ways, it will become more important," he said while addressing shareholders at the 39th annual general meeting (AGM) of Tech Mahindra.

> "AI WILL CHALLENGE OLD MODELS, BUT IT WILL ALSO CREATE ONE OF THE LARGEST OPPORTUNITIES OUR INDUSTRY HAS EVER SEEN"
>
> Anand Mahindra
> Chairman, Tech Mahindra

He said over four decades, Tech Mahindra has repeatedly adapted to new technology cycles, client expectations and global realities.

He added, "The chapter ahead may in fact be the most consequential yet. AI will challenge old models, but it will also create one of the largest opportunities our industry has ever seen, which is to help enterprises and nations convert intelligence into trusted impact."

He compared AI to smartphones. Smartphones are only indispensable because of apps, and the connectivity that brings them to life. "In the AI era, companies like Tech Mahindra provide just that enabling layer — turning a very powerful technology into an intelligent business partner that delivers real value," he said.

Mahindra also highlighted that deploying AI into enterprise ecosystem is a complex process. "What will truly differentiate an enterprise is its own 'alpha' as it's known — which is its data, workflows, judgement and domain knowledge. And, our role at Tech Mahindra is to help preserve that alpha through platforms, solutions and workflows that sit above and around the model," he added.

He pointed to the recent performance of the company, which has been transforming under chief executive officer (CEO) and managing director (MD) Mohit Joshi. Mahindra said the company has delivered margin expansion despite a volatile environment. "The deal wins are exceeding a billion dollars in successive quarters...," he said.

He added that clients will need partners who understand that AI transformation is not a technology project alone. It is a business, talent and operating model transformation.

"Our view is that the enterprise of tomorrow will not be all-human or all-AI. It will be built on human judgement amplified by AI capability. To bring this vision to life, your company has embarked on Project Helix. Through this programme, Vector Squads will interweave human expertise with AI agents, like two strands of DNA, combining domain knowledge, engineering depth, governance and responsible AI practices around each client's context," he said.

Mahindra also called out that India cannot be only a consumer of intelligence built elsewhere. It must also be a creator, shaper and trusted deployer of intelligence.

"India has a unique advantage in this respect — it is something that what I have long called denial-driven innovation. The best "can do" spirit often emerges when we are told we cannot do something or we are denied a technology," he said.

More on business-standard.com

GCCs struggle to go beyond cost arbitrage in AI era

AVIK DAS
Bengaluru, 17 July

India's global capability centre (GCC) boom is also producing a growing list of casualties. More than 25 GCCs were shut down in 2025, and the numbers are likely to double this year as enterprises reassess the value of a centre where a lot of jobs can be automated, said data from Neovay.

A significant number of India's GCCs have failed to become strategic hubs for their parent companies even after years of operations, leading to stagnation, layoffs, and aggressive bids from information technology services providers who view them as a lucrative source of revenue.

"Many of these GCCs have historically done only commoditised work, which involve very basic processes. They now need to prove their value to their parent organisations and customers and without reinvention, (they) risk losing relevance and getting exposed in the artificial intelligence (AI) world," said Praveen Bhadada, managing director and chief executive officer (MD & CEO) of management consulting firm Neovay Global.

Some of the GCCs that have shut down include Opendoor, the San Francisco-based online home-buying platform which laid off 250 people across Bengaluru and Chennai, and US grocery retailer Hy-Vee. Wells Fargo shut its centre in Chennai last year, which led to a few hundred people losing their jobs. Other examples include the massive layoffs in Oracle, Walmart Global Tech India, Aumovio Ford, and Fidelity Investments as companies downsize and make more investments in AI to improve productivity and efficiency.

HCLTech is also buying US-based Guardian Life's GCC for 10.5 million dollars

The reasons are multifarious, from a change in corporate sponsorships and the perception of the department as a cost centre, to a lack of strong local leadership and workforce growth without a corresponding increase in specialist skills.

This has led analysts and industry executives to ask for a structural reset of India's latest growth engine of the services sector, which has about 2,100 GCCs contributing about $100 billion in annual revenue, according to latest figures from Nasscom.

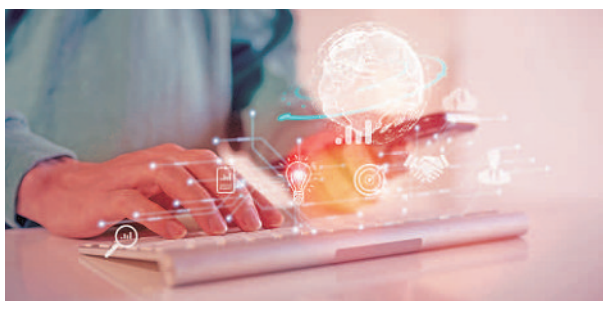

Capacity corrosion

Leading reasons:
- Change in corporate sponsorships
- Perception of the department as a cost centre
- Lack of strong local leadership
- Workforce growth without corresponding increase in specialist skills

Faced shut down:
- Opendoor
- Hy-Vee
- Wells Fargo

Massive layoffs witnessed in:
- Oracle
- Walmart Global Tech India
- Aumovio Ford
- Fidelity Investments

The strategic reset includes shifting the focus from product delivery to ownership, transitioning the operating model to outcome-driven execution, prioritising niche talent over headcount, and consolidating fragmented systems onto a scalable tech and data platform.

"Over 50 per cent of GCCs in India are sub-scale. The skillset is easily replaceable, they exist only because of cost reasons, have not produced any reusable assets, lack ownership across engineering, product or P&L. This is the addressable market for service providers to make a proactive pitch on," explained Bhadada.

A starker data point is from Embark and UnearthIQ that says 30 per cent of the GCCs set up since 2021 have plateaued, which translates to about 150 GCCs in the last five years, and more than 500 centres that are not fully realising their potential.

Such a situation has also caught the attention of service providers who, over the last few years, lost a chunk of business to the GCCs as work got insourced, but are now looking to buy those units as they believe they can run them more efficiently and with service level agreement adherence.

While GCCs employ about 2.36 million people, experts estimate 1.1-1.3 million are engaged in repeatable work built on tickets, documents, and reports. With an attrition of about 13 per cent, these roles are not being backfilled but shared between existing employees and agents. Some of the early warning signs of a plateauing GCC include lack of product and platform ownership, rising friction in execution, higher exits in niche and high-demand roles, and high volume of pilots with limited production deployment.

Sameer Dhanrajani, CEO of advisory and consulting firm AIQrate, also highlights the lack of strong leadership in the current GCCs which, according to him, is a deterrent. "It is not as strong as it used to be. An operations leader is not always an AI leader. The earlier GCCs were all about scale and headcount. With AI replacing it with impact, current leaders are struggling to show it in 12-18 months unlike earlier times when they usually had about a 30-month time period," he said.

Data from ISG show that while 40 per cent of Indian GCC leaders prioritise innovation, it is the least priority for the executives in the headquarters with 17 percent, creating an instant mismatch of objectives. For most companies (70 percent), reducing staff cost through a GCC is still the priority.

More on business-standard.com

बैंक ऑफ़ इंडिया Bank of India BOI

PUBLIC NOTICE
INVITATION FOR EXPRESSION OF INTEREST FOR INDUCTION OF A CO-PROMOTER IN BANK OF INDIA INVESTMENT MANAGERS PRIVATE LIMITED

Bank of India ("BOI"), a public sector bank constituted under the Banking Companies (Acquisition and Transfer of Undertakings) Act, 1970, is the sponsor and sole promoter of its wholly owned subsidiary, Bank of India Investment Managers Private Limited ("BOIIMPL"). BOIIMPL is the Asset Management Company managing BOI Mutual Fund, registered with the Securities and Exchange Board of India under the SEBI (Mutual Funds) Regulations, 2026.

BOI is proposing to undertake a strategic divestment of its shareholding in BOIIMPL through the induction of an asset management company and/or financial institution as a co-promoter in BOIIMPL ("Proposed Transaction"). For the Proposed Transaction, BDO India Services Private Limited has been appointed as the transaction advisor for BOI ("Transaction Advisor").

Accordingly, expressions of interest ("EoI") are invited from interested bidders who qualifies as a 'qualified institutional buyer' within the meaning of Regulation 2(ss) of the SEBI (Issue of Capital and Disclosure Requirements) Regulations, 2018 ("Interested Bidders") and other eligibility criteria as specified in the Process Document.

Interested Bidders may access and download the Process Letter containing, inter alia, details regarding the eligibility criteria, transaction process, timelines, stages of the Proposed Transaction, deadline for submission of EoI and the prescribed format for submission of the EoI, from the following websites:

(a) Link for accessing the information on Transaction Advisor's website: https://www.bdo.in/en-gb/news/2026/bispl-serves-as-the-transaction-advisor-to-boi

(b) Link for accessing the information on BOI's website: https://bankofindia.bank.in/tender

Interested Bidders are hereby requested to submit their EoI by or before July 31, 2026, at 05:00 PM IST.

Upon receipt of the EoI and the requisite documents mentioned therein, the Interested Bidder will, subject to compliance with the rules of the data room, to be provided with access to the data room.

BOI reserves the right to suspend, modify or terminate the Proposed Transaction and the process at any time without providing any reasons or incurring any direct or indirect liability to any party.

Any corrigendum /amendment in the matter will be published on BOI and Transaction Advisor's website only.

For and on behalf of Bank of India
Authorised Signatory
Bank of India
Domestic Subsidiaries Management Division
Star House, C - 5, "G" Block,
Bandra Kurla Complex, Bandra (East),
Mumbai - 400 051.
www.bankofindia.bank.in

TATA
TATA POWER
(Contracts Department)
Jojobera Generation Plant, RAHARGORAH, JAMSHEDPUR-831016, Jharkhand

CORRIGENDUM

Tata Power, Jojobera Thermal Plant has invited expression of interest from eligible vendors for Supply and Services at Jojobera Thermal Power Plant against the last due date. Notice is hereby given to interested parties for an amendment to our Notice inviting Expression of Interest for the following Package. Interested parties may visit Tender section of our website **(URL: https://www.tatapower.com/tender/tenderlist.aspx)** for downloading the same. Eligible parties willing to participate may submit their expression of interest along with the tender fee for issue of bid document latest by **24th July'2026**. Parties who have already submitted their expression of interest need not re-apply.

S.No.	Tender Description	Last Due dt.	Ref No
1	3 years Rate Contract for AMC for Operation of Plant Vehicles at Tata Power- Jojobera Division.	04-05-2026	CC26RKJOJO-04
2	Supply of Super Heater Stage-II Spray Assembly for Boiler with IBR approval at Tata Power-Jojobera Division.	14-07-2026	CC27RKJOJO-10
3	Replacement of ash Pipe & Bends in Ash Slurry lines inside plant at Tata Power-Jojobera Division.	15-07-2026	CC27RKJOJO-12
4	Outline Agreement for Cooling Water System Butterfly Valves Servicing at Tata Power, Jojobera Division.	08-06-2026	CC27RKJOJO-08
5	Outline Agreement for replacement of Pipe and Bends of Ash Slurry Line outside the Plant at Tata Power-Jojobera Division.	08-06-2026	CC27RKJOJO-09
6	Annual Maintenance Contract (AMC) of Cooling Devices such as Water Coolers, Air Conditioners (ACs), Water Dispensers, etc. at Tata Power, Jojobera Division.	20-05-2026	CC27RKJOJO-06
7	APH Tube replacement in U#2 and U#3 at Tata Power, Jojobera Division.	08-06-2026	CC27RKJOJO-07

KHAZANCHI JEWELLERS SINCE 1971

KHAZANCHI JEWELLERS LIMITED
Regd. Office : No.130, NSC Bose Road, Sowcarpet, Chennai - 600079
CIN: L36911TN1996PLC034918 | Website: www.khazanchi.co.in

NOTICE TO SHAREHOLDERS

(1) Notice is hereby given that the **31st Annual General Meeting** (AGM) of the Company is scheduled to be held at **12:00 Noon**, on **Monday, the August 10, 2026** through Video Conferencing / Other Audio Visual Means (VC/OAVM), in compliance with the General Circular No.09/2023 dated 25.09.2023 read with Circular No.20/2020 dated 05.05.2020 issued by Ministry of Corporate Affairs (MCA) and Circular No.SEBI/HO/CFD/CFD-PoD-2/P/CIR/2023/167 dated 07.10.2023 read with Master Circular No.SEBI/HO/CFD/PoD2/CIR/ P/2023/120 dated 11.07.2023 issued by SEBI (hereinafter collectively referred to as 'Circulars') and also applicable provisions of the Companies Act, 2013 and the Rules made thereunder.

(2) In compliance with the above Circulars, electronic copies of the Notice of the AGM and the Annual Report for the year 2025-26 have been sent to all the Members on July 17, 2026 whose e-Mail IDs are registered with the Company / Registrar and Transfer Agent (RTA), M/s Cameo corporate services limited / Depository Participant(s) (DP).

(3) However, members can also download the AGM Notice and Annual Report from the Company's website www.khazanchi.co.in and the website of Stock Exchanges at www.bseindia.com.

(4) The Members whose e-Mail addresses are not registered with the RTA / DP are required to follow the procedure laid down in the Notice of the AGM, in order to receive the Notice of the AGM and Annual Report.

(5) The Members holding shares in dematerialized form, as on the cut-off date (i.e.) **August 03, 2026**, may cast their vote electronically on the businesses as set out in the Notice of the AGM through electronic voting system of Central Depository Services (India) Limited (CDSL) either through remote e-Voting or e-Voting during the AGM.

(6) The Board of Directors have appointed M/s. A K Jain & Associates, Practicing Company Secretaries, represented by Mr. Balu Sridhar as the Scrutinizer for conducting both the remote e-Voting and e-Voting during the AGM in a fair and transparent manner.

The Members are hereby informed that:

(i) The businesses as set out in the Notice of the AGM may be transacted through remote e-Voting or e-Voting during the AGM.

(ii) The remote e-Voting shall commence at 9.00 a.m., on **Thursday, the August 06, 2026.**

(iii) The remote e-Voting shall end at 5.00 p.m., on **Sunday, the August 09, 2026**.

(iv) The remote e-Voting module will be disabled after 5.00 p.m., on **August 09, 2026.**

(v) The cut-off date for determining the eligibility to vote either through remote e-Voting or by e-Voting during the AGM is **August 03, 2026.**

(vi) The Members may note that:

(a) The remote e-Voting module shall be disabled after 5.00 p.m., on **August 09, 2026** and once the votes on the resolution is cast by the Member, the Member shall not be allowed to change it subsequently.

(b) The facility for voting will also be available during the AGM and those Members present in the AGM through VC / OAVM facility, who have not cast their vote on the resolutions through remote e-Voting and are otherwise not barred from doing so, shall be eligible to vote through the e-Voting during the AGM.

(c) The Members who have cast their votes by remote e-Voting prior to the AGM may also attend the AGM but shall not be entitled to cast their votes again; and

(d) A person whose name is recorded in the Register of Members or in the Register of Beneficial Owners maintained by the Depositories as on the cut-off date shall be entitled to avail the facility of remote e-Voting or e-Voting during the AGM.

(vii) The manner of voting remotely for Members holding shares in dematerialized mode and for Members who have not registered their e-Mail addresses is provided in the Notice of the AGM which is also available on the website of the Company www.khazanchi.co.in

(viii) For any queries or issues regarding attending AGM and e-Voting from the e-Voting System, you may refer the Frequently Asked Questions (FAQs) and e-Voting manual available at www.evotingindia.com under Help Section or write an e-Mail to helpdesk.evoting@cdslindia.com or contact Mr Rakesh Delvi (022 – 23058542) of CDSL or or call toll free no.1800 21 09911.

For Khazanchi Jewellers Limited
Sakshi Jain
Company Secretary

Place: Chennai
Date: July 18, 2026

सेन्ट्रल बैंक ऑफ़ इंडिया Central Bank of India
International Banking Department
TradeeeZ Ab Trade Aasaan

RETURNS AT A GLANCE
(Average tentative Yield after Interest Cost)

SPECIAL FCNR (B) DEPOSIT LEVERAGE SCHEME
Multiply Your USD Returns with Smart Leverage

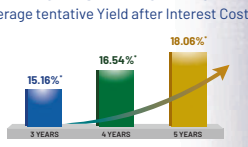

MINIMUM DEPOSIT USD 50,000
LEVERAGE Up to 9 Times of Initial Deposit
CURRENCY USD Only
TENURE 3-5 Years
*Terms and Conditions Apply

022-62725530 / 35
7400 300 600 / 7400 200 600
nricell@centralbank.bank.in
cfcnri@centralbank.bank.in

UNAUDITED STANDALONE & CONSOLIDATED FINANCIAL RESULTS FOR THE QUARTER ENDED JUNE 30, 2026

(₹ in Lakh)

Sr. No.	Particulars		Standalone				Consolidated			
			Quarter Ended			Year Ended	Quarter Ended			Year Ended
			30.06.2026	31.03.2026	30.06.2025	31.03.2026	30.06.2026	31.03.2026	30.06.2025	31.03.2026
			Unaudited	Audited	Unaudited	Audited	Unaudited	Audited	Unaudited	Audited
1	Total Income from Operations		1,067,799	1,081,049	1,035,952	4,234,142	1,071,439	1,085,911	1,039,552	4,249,828
2	Net Profit/(Loss) for the period (before Tax, Exceptional and / or Extraordinary items)		178,445	159,178	178,287	643,434	178,540	161,662	181,446	651,411
3	Net Profit/(Loss) for the period before Tax (after Exceptional and/ or Extraordinary items)		178,445	159,178	178,287	643,434	178,540	161,662	189,931	659,896
4	Net Profit/(Loss) for the period after Tax (after Exceptional and/ or Extraordinary items)		132,370	72,443	116,869	436,860	132,313	74,572	128,198	452,378
5	Total Comprehensive Income for the Period [Comprising Profit/ (Loss) for the Period (after Tax) and other comprehensive Income (after Tax)]		REFER NOTE 3				REFER NOTE 3			
6	Paid up Equity Share Capital (Face value of ₹ 10/- per share)		905,140	905,140	905,140	905,140	905,140	905,140	905,140	905,140
7	Reserves (excluding Re-valuation Reserves)		-	-	-	2,555,824	-	-	-	2,608,882
8	Securities Premium Account		859,617	859,617	859,617	859,617	859,617	859,617	859,617	859,617
9	Net Worth		3,657,258	3,459,972	3,354,562	3,459,972	3,702,588	3,505,414	3,396,082	3,505,414
10	Paid up Debt Capital/Outstanding Debt (%)		5.29%	4.76%	21.92%	4.76%	5.20%	4.71%	21.09%	4.71%
11	Outstanding Redeemable Preference Shares		-	-	-	-	-	-	-	-
12	Debt Equity Ratio		0.06	0.08	0.15	0.08	0.07	0.08	0.15	0.08
13	Earning Per Share (for ₹ 10/- each) (Not Annualized) For Continuing and Discontinued operations)	1.Basic	1.46	0.80	1.29	4.83	1.46	0.82	1.42	5.00
		2.Diluted	1.46	0.80	1.29	4.83	1.46	0.82	1.42	5.00
14	Capital Redemption Reserve		-	-	-	-	-	-	-	-
15	Debenture Redemtion Reserve		-	-	-	-	-	-	-	-
16	Debt Service Coverage Ratio		NOT APPLICABLE				NOT APPLICABLE			
17	Interest Service Coverage Ratio									

Notes: 1) The above is an extract of the detailed format of Quarterly/Annual Financial Results filed with the Stock Exchange(s) under Regulation 33 & 52 of the SEBI (Listing Obligations and Disclosure Requirements) Regulations, 2015. The full format of the Quarterly/Annual Financial Results are available on the websites of the Stock Exchange(s) and the listed entity. [**www.bseindia.com, www.nseindia.com** and **www.centralbank.bank.in**] 2) For the other line items applicable to Bank referred in Regulation 52(4) of the listing regulations, pertinent disclosures have been made to Stock exchanges (BSE Ltd and National Stock Exchange of India Ltd) and can be accessed on the URL [**www.bseindia.com, www.nseindia.com**]. 3) Information relating to Total Comprehensive Income and Other Comprehensive Income is not furnished as IndAs is not yet made applicable to the Bank. 4) Figures of the previous periods have been regrouped/reclassified wherever considered necessary to conform to current period classification.

Place: Mumbai
Date: July 17, 2026

M. V. MURALI KRISHNA Executive Director
MAHENDRA DOHARE Executive Director
E. RATAN KUMAR Executive Director
KALYAN KUMAR Managing Director & CEO

www.centralbank.bank.in | Follow us on Centralbankofindia | Toll Free No.: 1800-30-30 | Whatsapp No.: 7900 123 123

900-க்கும் அதிகமான ஊழியர்கள் பணிநீக்கம்

கோரோஹெல்த் நிறுவனத்தை கண்டித்து சிஐடியு ஆர்ப்பாட்டம்

■ சென்னை

சென்னையை தலைமையிடமாகக் கொண்டு கோரோஹெல்த் நிறுவனம் செயல்படுகிறது.

இந்த நிறுவனம், மகாராஷ்டிரா, கர்நாடக, கேரள மாநிலங்களில் அலுவலகங்களை கொண்டுள்ளது. அண்மையில் கேரள அலுவலகத்தில் 900-க்கும் அதிகமான ஊழியர்களை சட்டவிரோதமாக பணிநீக்கம் செய்துள்ளது.

இழப்பீடு மற்றும் பணிநீக்கம் தொடர்பாக சட்டத்துக்கு புறம்பான நடவடிக்கைகளை மேற்கொண்டுள்ளது. இதனை எதிர்த்து ஊழியர்கள் தொடுத்த வழக்கை விசாரித்த மாநில உயர் நீதிமன்றம், மாநில அரசு பேச்சுவார்த்தை நடத்தி தீர்வுகாண அறிவுறுத்தியது. இதனைத் தொடர்ந்து அரசு 2 முறை அழைப்பு விடுத்தும் கோரோஹெல்த் நிர்வாகம் பேச்சுவார்த்தைக்கு செல்லாமல் உள்ளது.

இந்த நிலையில் சென்னை கிண்டியில் உள்ள தபால் அலுவலகம் அருகே சிஐடியு தென்சென்னை மாவட்டக்குழுவும், தகவல் தொழில்நுட்பம் மற்றும் தகவல் தொழில்நுட்ப சார்பு ஊழியர்கள் சங்கமும் (யுனைட்) இணைந்து சிஐடியு மாவட்டத் தலைவர் ஏ.முருகானந்தம் தலைமையில் கண்டன ஆர்ப்பாட்டத்தை நடத்தின. இதில், பணி நீக்கம் செய்யப்பட்ட ஊழியர்களுக்கு மீண்டும் பணி வழங்க வேண்டும் என்பது உள்ளிட்ட கோரிக்கைகளை வலியுறுத்தினர்.

ஆர்ப்பாட்டத்தில் மாவட்டச் செயலாளர் ஜி.செந்தில்குமார், பொருளாளர் ஏ.நடராஜன், யுனைட் பொதுச்செயலாளர் அழகுநம்பி வெல்கின், நிர்வாகிகள் கலந்து கொண்டனர்.

5-வது ஆண்டில் எபிஒன் வலி மேலாண்மை மையம்

■ சென்னை

சென்னை எழும்பூரில் செயல்பட்டு வரும் எபிஒன் வலி மேலாண்மை மையம் தனது 4 ஆண்டுகால சேவையை நிறைவு செய்து 5-வது ஆண்டில் அடியெடுத்து வைக்கிறது.

முழங்கால், முதுகு, கழுத்து, தோள்பட்டை, இடுப்பு வலி போன்ற பொதுவான பிரச்சினைகளுடன், முக நரம்பு வலி, நீரிழிவு காரணமான நரம்பு வலி, ஒற்றைத் தலைவலி (மைக்ரேன்), மார்புப் பகுதி நரம்பு வலி உள்ளிட்ட பல்வேறு வலி பிரச்சினைகளுக்கு, நோயாளியின் தேவைக்கேற்ப அறுவை சிகிச்சை இல்லாத நவீன வலி மேலாண்மை சிகிச்சைகள் வழங்கப்பட்டு வருகின்றன.

கடந்த நான்கு ஆண்டுகளாக, சென்னை மட்டுமல்லாமல் தமிழ்நாடு, இந்தியாவின் பல்வேறு மாநிலங்கள் மற்றும் வெளிநாடுகளில் இருந்து எங்கள் மீது நம்பிக்கை வைத்த அனைத்து நோயாளிகளுக்கும், அவர்களது குடும்பத்தினருக்கும் எங்கள் இதயம் கனிந்த நன்றிகள். உங்கள் நம்பிக்கையே எங்களின் மிகப்பெரிய பலம். இனியும் அதே அக்கறையுடனும் அர்ப்பணிப்புடனும், சென்னையில் இருந்து மேலும் பலருக்கு தரமான வலி மேலாண்மை சேவையை வழங்க எங்கள் பயணம் தொடரும். இதனை அந்த மையம் வெளியிட்ட செய்திக்குறிப்பில் தெரிவித்துள்ளது.

அறுவை சிகிச்சை இல்லாத வலி மேலாண்மை, தனிப்பயனாக்கப்பட்ட சிகிச்சை அணுகுமுறை, தேர்ந்தெடுக்கப்பட்ட நோயாளிகளுக்கு டேகேர் சேவை வழங்கப்படுகின்றன. அனைத்து சிகிச்சைகளும் நோயாளியின் உடல்நிலை, மருத்துவ மதிப்பீடு அடிப்படையில் பரிந்துரைக்கப்படுகின்றன.

இளைஞரை கொலை செய்தவர்களை கைது செய்ய வலியுறுத்தல்

■ தாம்பரம்

காஞ்சிபுரம் மாவட்டம், சோமங்கலம் அருகே சேத்துப்பட்டு பகுதியைச் சேர்ந்தவர் ராஜேஷ் (32). இவருக்கு திருமணம் நடந்து 2 குழந்தைகள் உள்ளனர். இவர், அதே பகுதியில் கறிக்கடையில் வேலை செய்து வந்தார்.

இந்நிலையில், அதே பகுதியை சேர்ந்த தங்கம், ஆனந்தஜோதி இருவரும் நேற்று சோமங்கலம் காவல் நிலையத்தில் ராஜேஷை மது போதையில் கொலை செய்து விட்டதாக தெரிவித்தனர். இதையடுத்து, ராஜேஷின் உடலை போலீஸார் குரோம்பேட்டை அரசு மருத்துவமனைக்கு அனுப்பினர். கொலை சம்பவத்தில், மேலும் சிலருக்கு தொடர்புள்ளதாக கூறி அவரது உறவினர்கள் சாலையில் மறியல் போராட்டத்தில் ஈடுபட்டனர்.

ஜனா ஸ்மால் ஃபைனான்ஸ் பேங்க் (முந்த அட்டவணை கமர்ஷியல் பேங்க்)

பதிவு அலுவலகம்: தி ஃபர்வே, தரை & முதல் தளம், சர்வே எண்.10/1, 11/2 மற்றும் 12/2பி, ஆஃப் டாம்லூர், கொரமங்களம் உள் வட்ட சாலை, EGL பிசினஸ் பார்க் அடுத்து, செல்லகாட்டா, பெங்களூர்-560071. கிளை அலுவலகம் : எண்.28/36, 1வது தளம், தெற்கு மேற்கு போக் சாலை, தி நகர், சென்னை - 600017.

2002-ம் ஆண்டு SARFAESI சட்டத்தின் விதி 13(2)-ன்கீழ் கோரிக்கை அறிவிப்பு

கீழ்குறிப்பிட்ட கடன்தாரர்கள், இணை-கடன்தாரர்கள், ஜாமீன்தாரர்கள் மற்றும் அடமானதாரர்களாகிய தாங்கள், தங்களுடைய அசையா சொத்துக்களை அடமானமாக வைத்து **ஜனா ஸ்மால் ஃபைனான்ஸ் பேங்க் லிமிடெட்,** மூலம் கடன் வசதியினை பெற்று உள்ளீர்கள். நீங்கள் அனைவரும் செலுத்த வேண்டிய தவணைகளை செலுத்த தவறியதால் அந்தக் கணக்குகள் **வாராக்கடன் சொத்துக்கள்** என்று வகைப்படுத்தப்பட்டுள்ளன. **ஜனா ஸ்மால் ஃபைனான்ஸ் பேங்க் லிமிடெட்** கடன் அளித்தவர் கீழ்குறிப்பிட்ட சட்டத்தின்படி, சட்டம் பிரிவு 2002-ம் ஆண்டு கடனீட்டுச் சொத்துகளை ரொக்கமாக்குதல், நிதிச்சொத்துகளைச் சீரமைத்தல் மற்றும் கடனீட்டுச் சொத்து மீதான உரிமை (அமலாக்க) சட்டம் பிரிவு 13(2) விதி 2-ன்கீழ் **கோரிக்கை அறிவிப்பு** வழங்கப்பட்ட தேதியிலிருந்து **60 நாட்களுக்குள்** கீழ்குறிப்பிட்ட கடன் கணக்கிலுள்ள கடன் பாக்கி மற்றும் வட்டி உட்பட, பத்தி எண்.2-ல் குறிப்பிட்டுள்ள கடன்தாரர்கள்/இணை-கடன்தாரர்கள்/ ஜாமீன்தாரர்கள்/அடமானதாரர்களாகிய தங்கள் செலுத்த வேண்டுமெனை அறிவிக்கப்பட்டது, ஆனால் பல்வேறு காரணங்களால் அறிவிப்பினை தங்களுக்கு வழங்க முடியவில்லை.

வ. எண்.	கடன்தாரர்/இணை-கடன்தாரர்/ஜாமீன்தாரர்/ அடமானதாரர் பெயர்	கடன் கணக்கு எண். & கடன் தொகை	அமுல்படுத்தப்பட்ட அடமான சொத்தின் விபரம்	NPA நாள் & கோரிக்கை அறிவிப்பு நாள்	நிலுவை தொகை ரூ./ தேதியின்படி
1	**1) திரு. S. அருண் குமார்,** த/பெ. திரு. சுபாஷ், எண்.1/135, TNHB, செவ்வேட் சாலை, தொழூர், திருவள்ளூர் - 602025. **2) திருமதி. A. சியானியாஜெயின்,** க/பெ. திரு. S. அருண் குமார், எண்.1/135, TNHB, செவ்வேட் சாலை, தொழூர், திருவள்ளூர் - 602025.	**கடன் கணக்கு எண். 32319630000072 கடன் தொகை: ரூ.5,00,000/-**	**சொத்தின் விவரம்:** மனை எண்.1/135, LIG-I டைப், நிலம் மற்றும் கட்டிடம் மற்றும் அதனை சார்ந்த அனைத்து பகுதிகளும், ச.எண். 82/4, அளவுகள் 60 சதுர மீட்டர் அல்லது 646 சதுர அடி, "தமிழ்நாடு நகர் மேம்பாட்டு திட்டம் திருச்" திருவூர் கிராமம், திருவள்ளூர் தாலுகா மற்றும் மாவட்டத்தில் அமைந்துள்ளது. **எல்லைகள் : வடக்கில் :** மனை எண்கள். 105 மற்றும் 104, **தெற்கில் :** 4.00 மீட்டர் சாலை, **கிழக்கில் :** மனை எண்.136, **மேற்கில் :** மனை எண். 134. அளவுகள்: கிழக்கிலிருந்து மேற்கு வடக்கு பக்கம் : 5.00 மீட்டர், கிழக்கிலிருந்து மேற்கு தெற்கு பக்கம் : 5.00 மீட்டர், வடக்கிலிருந்து தெற்கு கிழக்கு பக்கம் : 12.00 மீட்டர், வடக்கிலிருந்து தெற்கு மேற்கு பக்கம் : 12.00 மீட்டர். மணவாள நகர் சார்-பதிவு மாவட்டம் மற்றும் திருவள்ளூர் சார் பதிவு மாவட்டத்திற்குட்பட்டது.	**NPA நாள் : 02.07.2026 & அறிவிப்பு அனுப்பிய நாள் 17.07.2026**	**மொத்த தொகை 13.07.2026 அன்றைய தேதியில் ரூ. 2,48,980.96/-**
2	**1) திரு. D. திருமாறன் தாதன மூர்த்தி,** த/பெ. திரு. தட்சிணாமூர்த்தி, எண்.513, CSI பள்ளி தெரு, புட்லூர், சென்னை - 602025. **2) திரு. T. கமலா திருமாறன்,** க/பெ. திரு. D. திருமாறன், எண்.513, CSI பள்ளி தெரு, புட்லூர், சென்னை - 602025. **3) திரு. ஆதிமூலம் குரதால்வார்,** எண்.513, CSI பள்ளி தெரு, புட்லூர், சென்னை - 602025. **மேலும் :** எண்.26, விளங்காடுபாக்கம் கிராமம், மேட்டு தெரு, ரெட்ஹில்ஸ் திருவள்ளூர் மாவட்டம்-600060.	**கடன் கணக்கு எண். 45979630000263 கடன் தொகை: ரூ.3,60,000/-**	**சொத்தின் விவரம்:** நிலம் மற்றும் கட்டிடம் மற்றும் அதனை சார்ந்த அனைத்து பகுதிகளும், கிராமநத்தம் பழைய ச.எண். 289 பகுதி, புதிய ச.எண். 289/37, அளவுகள் 164 சதுர மீட்டர் மற்றும் 1765 சதுர அடி பரப்பு, விளங்காடுபாக்கம் கிராமம், மாதவரம் தாலுகா, திருவள்ளூர் மாவட்டம் தற்போது சென்னை மாவட்டத்தில் அமைந்துள்ளது. **எல்லைகள் : வடக்கில் :** ச.எண். 289/36-ல் திரு. கேசவேல் அவர்களின் மனை மற்றும் மேற்கு, **தெற்கில் :** பொது பாதை மற்றும் ச.எண். 289/43, **கிழக்கில் :** பொது பாதை மற்றும் ச.எண்.289/86, **மேற்கில் :** ச.எண். 289/38-ல் திரு. ஆனந்தன் அவர்களின் மனை மற்றும் வீடு. அளவுகள்: கிழக்கிலிருந்து மேற்காக வடக்கு பக்கம்: 14.8 மீட்டர், கிழக்கிலிருந்து மேற்காக தெற்கு பக்கம்: 15.2 மீட்டர், வடக்கிலிருந்து தெற்காக கிழக்கு பக்கம்: 10.6 மீட்டர், வடக்கிலிருந்து தெற்காக மேற்கு பக்கம்: 11.2 மீட்டர். ரெட்ஹில்ஸ் சார்-பதிவு மாவட்டம் மற்றும் வட சென்னை பதிவு மாவட்டத்திற்குட்பட்டது.	**NPA நாள் : 02.07.2026 & அறிவிப்பு அனுப்பிய நாள் 17.07.2026**	**மொத்த தொகை 13.07.2026 அன்றைய தேதியில் ரூ. 2,11,947.9/-**

எனவே, கடன்தாரர்/இணை-கடன்தாரர்/ஜாமீன்தாரர்/அடமானதாரருக்கு வ.எண்.2-ல் குறிப்பிட்டுள்ளபடி அந்தந்த கடன்தாரர்/இணை-கடன்தாரர் எதிராக வ.எண்.6-ல் குறிப்பிட்டுள்ளபடி மொத்த தொகையை செலுத்துமாறு அழைப்பு விடுக்கப்படுகிறது. இந்த அறிவிப்பு வெளியான **60 நாட்களுக்குள்** வ.எண்.6-ல் குறிப்பிட்டுள்ள கடன் தொகை மற்றும் வட்டி மற்றும் பணம் செலுத்தும் தேதிவரை செலுத்தப்பட வேண்டிய பிற கட்டணங்களுடன் சேர்த்து அந்தந்த கடன் கணக்கில் செலுத்த வேண்டும், அவ்வாறு தவறும்பட்சத்தில் **ஜனா ஸ்மால் ஃபைனான்ஸ் பேங்க் லிமிடெட்,** மேற்குறிப்பிட்டுள்ள வ.எண்.4 குறிப்பிட்டுள்ள சொத்துக்களை பாதுகாப்பு வட்டி அமலாக்கத்தின்படி நடவடிக்கை எடுக்கப்படும். நிதி சட்டத்தின்கீழ் கடன்தாரர்கள்/ இணை-கடன்தாரர்கள்/ ஜாமீன்தாரர்கள் மற்றும் அடமானதாரர்களுக்கு எதிராக **ஜனா ஸ்மால் ஃபைனான்ஸ் பேங்க் லிமிடெட்** உரிமைகள் மற்றும் தீர்வுகளுக்கு பாரபட்சமின்றி இந்த அறிவிப்பு வெளியிடப்பட்டுள்ளது என்பதை தயவு செய்து கவனத்தில் கொள்ளவும், மேற்படி சட்டத்தின் பிரிவு 13(13)-ன்படி பாதுகாப்பை அப்புறப்படுத்தவோ அல்லது கையாளவோ அல்லது கடன் வழங்கியவரின் முன் அனுமதியின்றி அடமான சொத்தினை குத்தகை அல்லது வேறு வழியின் மூலம் பரிமாற்றம் செய்யவோ தடை விதிக்கப்பட்டுள்ளது.

நாள் : 17.07.2026 இடம் : சென்னை **Sd/- அங்கீகரிக்கப்பட்ட அதிகாரி, ஜனா ஸ்மால் ஃபைனான்ஸ் பேங்க் லிமிடெட்**

இந்து தமிழ் திசை

பொறுப்பல்ல: இந்தச் செய்தித்தாளில் பிரதும் ஆகியுள்ள விளம்பரங்களின் அமப்பமையில் செயல்படுமுன், அவற்றில் உள்ள தகவல்கள் சரியானவைதானா என்பதை போதுமான அளவு விசாரித்து சரிபார்த்துக்கொள்ளுமாறு வாசகர்கள் கேட்டுக்கொள்ளப்படுகிறார்கள். விளம்பரங்கள்/ விளம்பரதாரர் / அவர்களின் தயாரிப்புகள் / சேவைகள் போன்றவற்றின் நம்பகத்தன்மைக்கு இந்தச் செய்தித்தாளின் உரிமையாளரும் பதிப்பாளருமான கல்லூரி & சன்ஸ் லிமிடெட் / கே.கஸ்.எல். மீடியா லிமிடெட் உத்தரவாதம் அளிக்கவில்லை. இந்தச் செய்தித்தாளில் வெளியாகும் விளம்பரங்களால் ஏதேனும் சேதம் அல்லது இழப்பு ஏற்படும் பட்சத்தில், இந்தச் செய்தித் தாளின்/ மேற்கொண்ட நிறுவனங்களின் உரிமையாளர், பதிப்பாளர், அச்சிடுவோர், ஆசிரியர், இயக்குநர்கள், ஊழியர்கள் ஆகியோர் எந்தச் சூழலிலும் எந்த வகையிலும் அதற்குப் பொறுப்பாகமாட்டார்கள்.

பயனாளிகளை அனுப்புவோர் பிறழ் ஏடுத்துவைத்துக்கொண்டு அனுப்பவும். பிரதிமாதாவற்றைத் திரும்ப அனுப்ப இயலாது.

டாடா கேபிட்டல் ஹவுசிங் பைனான்ஸ் லிமிடெட் — **கோரிக்கை அறிவிப்பு**

TATA

தொடர்பு முகவரி : 11வது தளம், டவர் ஏ, பெனிசுலா பிசினஸ் பார்க், கண்பத் ராவ் கடம் மார்க், லோவர் பெரல், மும்பை-400013. தொடர்பு எண். (022) 66069383.

பாதுகாப்பு நலன் (அமலாக்கம்) விதிகள், 2002 ("விதிகள்") விதி 3 உடன் படிக்கப்பட்ட நிதிச் சொத்துக்கள் மற்றும் பாதுகாப்பு நலன்களை செயல்படுத்துதல் சட்டம், 2002 ("சட்டம்") பிரிவு 13(2)-ன்கீழ்

கீழே கையொப்பமிட்டுள்ள டாடா கேபிட்டல் ஹவுசிங் பைனான்ஸ் லிமிடெட் (TCHFL)-ன் அங்கீகரிக்கப்பட்ட அதிகாரி பிரிவு 13(12) சட்டத்தின்கீழ் பிரிவு 13(2) சட்டத்தின் விதி 3-ன்கீழ் வழங்கப்பட்ட அதிகாரங்களைப் பயன்படுத்தி கீழே தேதிபிட்ட விரிவான கோரிக்கை அறிவிப்பு ஏற்கனவே அறிவிக்கப்பட்டது. இங்கு பட்டியலிடப்பட்டுள்ள கடன்தாரர்(கள்)/ இணை கடன்தாரர்(கள்)/ ஜாமீன்தாரர்(கள்) (அனைவரும் ஒருமையாக அல்லது ஒன்றாக "கடமையாளர்கள்")/ சட்டப்பூர்வ வாரிசு(கள்)/சட்டப் பிரதிநிதி(கள்) ஆகியோரை அழைத்து, குறிப்பிட்ட தொகையைச் செலுத்த அந்தந்த கோரிக்கை அறிவிப்பில், கீழே கொடுக்கப்பட்டுள்ள விவரங்களின்படி, அந்தந்த அறிவிப்பு தேதியிலிருந்து 60 நாட்களுக்குள் செலுத்த மேற்கூறிய அறிவிப்புகளின் நகல்கள் பதிவு செய்யப்பட்ட அஞ்சல் A.D. மூலம் வழங்கப்பட்டன, மேலும் அவை கீழே கையொப்பமிடப்பட்டவரிடம் கிடைக்கின்றன, மேலும் கூறப்பட்ட கடன்தாரர்கள்/சட்டப்பூர்வ வாரிசு(கள்)/சட்டப் பிரதிநிதி(கள்) அவர்கள் விரும்பினால் சம்பந்தப்பட்டவைகளை சாதாரண அலுவலக நேரத்தில் எந்த வேலை நாளிலும் கீழே கையொப்பமிடப்பட்டவரிடமிருந்து நகல் பெசுரிக்கலாம்.

மேற்கூறியவை தொடர்பாக TCHFL-க்கு அந்தந்த அறிவிப்பு/கள் தேதியிலிருந்து 60 நாட்களுக்குள், மேற்கூறிய கடமைப்பட்டவர்கள்/ சட்டப்பூர்வ வாரிசு(கள்)/சட்டப் பிரிதிநிதி(கள்) ஆகியோருக்கு மீண்டும் ஒருமுறை அறிவிப்பு கொடுக்கப்படுகிறது, அந்தந்த பெயர்களுக்கு எதிராக கீழே குறிப்பிப்பட்டுள்ள தொகை, மேலும் வட்டியுடன் சேர்த்து, கீழே (d) நெடு வரிசையில் குறிப்பிடப்பட்டுள்ள தேதிகளில் இருந்து பணம் செலுத்தும் தேதி வரை அல்லது கடன் ஒப்பந்தம் மற்றும் பிற ஆவணங்கள்/ எழுத்துகளுடன் படிக்கவும், ஏதேனும், இருந்தால் கடமைப்பட்டவர்கள் செயல்படுத்தலாம். கடனை உரிய முறையில் திருப்பிச் செலுத்துவதற்கான பத்திரமாக, பின்வரும் பாதுகாப்பான சொத்து(கள்) TCHFL-க்கு முறையே கூறப்பட்ட கடன்தாரர்(கள்) மூலம் அடமானம் வைக்கப்பட்டுள்ளன.

வ. எண்.	கடன் கணக்கு எண்	கடமைபட்டவர்(கள்)/சட்டவாரிசு(கள்)/சட்டப் பிரதிநிதி(கள்) பெயர்	கீழ்க்குறிப்பிட்ட தேதியில்* மொத்த நிலுவை தொகை (ரூ.)	கோரிக்கை அறிவிப்பு நாள் & NPA நாள்
3	TCHHL04040001002237 93 & TCHIN0404000100226875	**திரு. N காஜா மொஹைதீன் (கடன்தாரர்) திருமதி. சுமையா S (இணை-கடன்தாரர்)**	08.07.2026 தேதியில் தொகை **ரூ.64,67,734/-** (ரூபாய் அறுபத்தி நான்கு இலட்சத்து அறுபத்தி ஏழாயிரத்து எழுநூற்றி முப்பத்தி நான்கு மட்டும்)	**09-07-2026 and 04-07-2026**
4	TCHHL0880000100325619 & TCHIN0880000100327875	**திரு. சுந்தரசெல்வன் S (கடன்தாரர்) திரு. கார்த்தியேயன் S & திருமதி. ஜீவிதா B (இணை-கடன்தாரர்)**	10.07.2026 தேதியில் தொகை **ரூ.46,16,747/-** (ரூபாய் நாற்பத்தி ஆறு இலட்சத்து பதினாறாயிரத்து எழுநூற்றி நாற்பத்தி ஏழு மட்டும்)	**10-07-2026 and 04-07-2026**

பாதுகாப்பு சொத்துக்கள் விவரம்/அசையா சொத்துக்கள்/அடமான சொத்துக்கள் விவரம்: நிலம் மற்றும் கட்டிடம் மற்றும் அதனை சார்ந்த அனைத்து பகுதிகளும், மனை எண். E, நிலம் அளவுகள் 1653 சதுர அடி (கார் பார்க்கிங் மற்றும் கட்டிடம் பரப்பளவு 1160 சதுர அடி, தரை தளம், 1261 சதுர அடி, முதல் தளம், மேல்நிலை அறை 118 சதுர அடி) ச.எண். 478/1 மற்றும் 479/1, பட்டா எண். 2265, பட்டாவின்படி புதிய ச.எண். 479/1சி1ஏ மற்றும் 479/1டி, லேஅவுட் பெயர் "வீராரகவன் நகர்", எண்.93, தொழுவூர் கிராமம், திருவள்ளூர் தாலுகா, திருவள்ளூர் மாவட்டத்தில் அமைந்துள்ளது மற்றும் **எல்லைகள் :** வடக்கில்: பார்க், தெற்கில் : நீங்கள் வாங்கிய மனைகள் (மனை எண். B, C & D), கிழக்கில் : 23 அடி சாலை, மேற்கில் : மனை எண்.5, அளவுகள் : கிழக்கிலிருந்து மேற்காக வடக்கு பக்கம் : 27 + 33 அடி, கிழக்கிலிருந்து மேற்காக தெற்கு பக்கம் : 63.1 அடி, வடக்கிலிருந்து தெற்காக கிழக்கு பக்கம் : 20 அடி, வடக்கிலிருந்து தெற்காக மேற்கு பக்கம் : 17 + 15.1 அடி, அனைத்து பரப்பளவு 1653 சதுர அடி, திருவள்ளூர் இணை-1 சார் பதிவு மாவட்டம் மற்றும் திருவள்ளூர் பதிவு மாவட்டத்திற்குட்பட்டது.

* மேலே குறிப்பிடப்பட்ட அந்தந்த கோரிக்கை அறிவிப்புகளில் குறிப்பாக குறிப்பிடப்பட்டுள்ள விகிதத்தில் கூடுதல் வட்டி, தற்செயலான செலவுகள், செலவினங்கள், கட்டணம் மற்றும்/அல்லது செயல்படுத்தப்படும் தேதி வரை ஏற்படும் கட்டணங்கள் போன்றவை. மேற்குறிப்பிட்ட கடன்தாரர்கள் TCHFL க்கு செலுத்த வேண்டிய தொகையை செலுத்த தவறினால், TCHFL மேற்குறிப்பிட்ட சட்டத்தின் பிரிவு 13(4) மற்றும் பொருந்தக்கூடிய விதிகளின்கீழ், மேற்குறிப்பிட்ட கடன்தாரர்(கள்)/சட்டப்பூர்வ வாரிசு(கள்)/சட்டப் பிரதிநிதி(கள்) மீது செலவுகள் மற்றும் விளைவுகள் தொடரப்படும். மேற்குறிப்பிட்ட கடன்தாரர்கள்/சட்டப்பூர்வ வாரிசுகள்/சட்டப் பிரதிநிதி(கள்) விற்பனை குத்தகை அல்லது வேறு வழியில் TCHFL முன் எழுத்துப்பூர்வ அனுமதியினிற்றி மேற்குறிப்பிட்ட சொத்துக்களை மாற்ற சட்டத்தின்கீழ் தடை செய்யப்படுகிறது. வேறு எந்த நபர்களோ அந்தச் சட்டத்தின் விதிகளுக்கு முரணாக அல்லது அதனை தூண்டும் விதமாக செயல்பட்டால் சட்டத்தின்கீழ் வழங்கப்பட்ட விதிகளின்கீழ் சிறை மற்றும்/அல்லது அபராதம் விதிக்கப்படும்.

நாள்: 18.07.2026 **Sd/- அங்கீகரிக்கப்பட்ட அதிகாரி,**
இடம்: தமிழ்நாடு **டாடா கேபிட்டல் ஹவுசிங் பைனான்ஸ் லிமிடெட்-க்காக**

வரி விளம்பரங்கள்

ஆட்கள் தேவை

கார் டிரைவர்கள் தேவை

முகப்பேர் அலுவலக கார் ஓட்ட அனுபவமுள்ள டிரைவர் தேவை. வயது: 27 முதல் 40 வரை. நல்ல சம்பளம் வழங்கப்படும். போன்: 9150865323.

தொழில்

தொழில் சேவை

B. V. Sc கால்நடை டிப்ளோமா ஆடு, மாடு, கோழி பண்ணை ஆரம்பிக்க கால்நடை புத்தகங்கள் கடன் பெற வழி முறை அறிய 72007 46230

பொது

பொது அறிவிப்பு

கனம் 1வது கூடுதல் மாவட்ட நீதிமன்றம், திருநெல்வேலி.
OS.No : 94/2025
சுந்தரி மற்றும் 5 நபர்கள் - வாதிகள்
-எதிர்-
1.R.S.சதீஸ்குமார், S/o.சேகர்ரெட்டி, ஆண்டாரசன் பேட்டை, நேமம் கிராமம், திருமலைச்சாலை வழி, பூந்தமல்லி, திருவள்ளூர் மாவட்டம்.
2.R.சரவணன், S/o.U.ராமனாதன், கதவு எண். 2/139, பொன்னியம்மன் கோயில், MMDA காலணி, பெரியமதூர், மாதவரம் மில்க்காலணி, மாதவரம், திருவள்ளூர் மாவட்டம்.
--- 8, 12ம் பிரதிவாதி
அறிவிப்பு
மேற்படி வாதிகளால் மேற்படி 8,12ம் பிரதிவாதிகளுக்கு எதிராக கனம் 1வது கூடுதல் மாவட்ட நீதிமன்றம் திருநெல்வேலியில் OS.No:94/2025 நம்பரில் வழக்கு தாக்கல் செய்து 8,12ம் பிரதிவாதிகள் ஆஜர் ஆவதற்காக வருகின்ற 29.07.2026 அன்று வாய்தா ஏற்பட்டு உள்ளது. எனவே மேற்படி பிரதிவாதிகள் 29.07.2026 அன்று காலை 10.00 மணியளவில் நீதிமன்றத்தில் நேரிலோ அல்லது வழக்கறிஞர் மூலமோ ஆஜராக வேண்டும் என்றும் தவறும் பட்சத்தில் வழக்கு 8,12ம் பிரதிவாதிகளுக்கு எதிராக ஒரு தலைப்பட்சமாக தீர்ப்பளிக்கப்படும் என்றும் இதன் மூலம் அறிவிக்கப்படுகிறது.
-நீதிமன்ற உத்தரவுப்படி-
S.NAGARAJAN, B.Sc.,B.L.,
Advocate, 5-5/Q, K.E.S.Complex,
Kadalaiyur Road, Kovilpatti - 628 501.
Cell: 99940 22017.

மாண்புமிகு சார்பு நீதிமன்றம், வந்தவாசி.
O.S. No.111/2024
அஞ்சலை, வயது-47,
க/பெ. செல்வம், நெ.51, 2வது தெரு, ராஜீவ்காந்தி நகர், ஏர்ணாவூர், சென்னை - 57.
-எதிர்- **... வாதி**
கண்ணம்மாள் மற்றும் 22 நபர்கள்
D9. திருமால், வயது-32,
த/பெ. நாராயணவடிவு, நெ.4, அலெக்ஸ் தெரு. தணிகை நகர், சிட்லப்பாக்கம், சென்னை - 64.
D19.பீட்டர், வயது-52,
த/பெ. அருளானந்தம், நெ.47/23, சண்முகராயன் தெரு. சென்னை - 1.
D21.ஏ. ஷர்மிளா, வயது-36,
க/பெ. அந்தோணி, நெ.44/39, அன்னல் காந்தி தெரு, எம்.ஜி.ஆர். நகர், சென்னை.
D22. பிரேமலதா, வயது-36,
க/பெ. சசிதரன், நெ.25, சித்திரம்ஜோதி அப்பார்ட்மெண்ட், முதல் மாடி, சிட்லப்பாக்கம், நாகலட்சுமி நகர் விரிவு, தாம்பரம், சென்னை - 126.
... 9, 19, 21, 22 பிரதிவாதிகள்
மேற்படி அசல் வழக்கில் வாதி பாகப் பிரிவினை மற்றும் கிரய ஆவணத்தை செல்லாது என உத்திரவிடக் கோரியும் நிரந்தர தடை உத்திரவு பரிகாரம் கோரியும் தாக்கல் செய்து நிலுவையில் உள்ளது. மேற்படி வழக்கில் 9, 19, 21, 22 பிரதிவாதிகள் ஆகிய தாங்கள் ஆஜராக 30.07.2026 ஆம் தேதி வாய்தா போடப்பட்டுள்ளது. நீவீர் நால்வரும் வாய்தா தினம் காலை 10.30 மணிக்கு மாண்புமிகு நீதிமன்றத்தில் நேரிலோ அல்லது வழக்கறிஞர் மூலமாகவோ ஆஜராகி தங்களின் ஆட்சேபனையை தெரிவித்துக்கொள்ள வேண்டியது. தவறும் பட்சத்தில் உம் நால்வர் மீதும் ஒருதலைபட்ச உத்திரவு பிறப்பிக்கப்படும் என்பதை அறியவும்.
-கோர்ட்டார் உத்திரவுப்படி-
S.P.கீர்த்தி, வழக்கறிஞர்,
வந்தவாசி, செல் : 94438 86491

ரானே வேரால்டிங்ஸ் லிமிடெட்

CIN: L35999TN1936PLC002202

பதிவு அலுவலகம்:'மைத்ரி', 132, கத்திரல் சாலை, சென்னை 600 086.
இணையதளம் :www.ranegroup.com; மின்னஞ்சல்: investorservices@ranegroup.com;
தொடர்பு எண்.: 044 28112472 / 73

பொது அறிவிப்பு – 90வது வருடாந்திரப் பொதுக் கூட்டம்

ரானே வேரால்டிங்ஸ் லிமிடெட் ('நிறுவனம்') நிறுவனத்தின் உறுப்பினர்களுக்கான 90-வது வருடாந்திரப் பொதுக் கூட்டம் (AGM), **ஆகஸ்ட் 13, 2026 வியாழக்கிழமையன்று, பிற்பகல் 3:00 மணிக்கு (IST),** காணொளி வாயிலான கூட்டம் (VC) அல்லது பிற ஒலி-ஒளி வழிமுறைகள் (OAVM) மூலமாக நடைபெறும் என்பதை இதன் மூலம் தெரிவித்துக்கொள்கிறோம்

கார்ப்பரேட் விவகாரங்கள் அமைச்சகம் (MCA), செப்டம்பர் 22, 2025 தேதியிட்ட தனது சுற்றறிக்கை மற்றும் இது தொடர்பான முந்தைய சுற்றறிக்கைகளின் அடிப்படையில், வருடாந்திரப் பொதுக் கூட்டத்தை (AGM) காணொளி (VC) அல்லது பிற ஒலி-ஒளி வழிமுறைகள் (OAVM) மூலம் நடத்த அனுமதி அளித்துள்ளது. நிறுவனம் / பதிவாளர் மற்றும் பங்கு பரிமாற்ற முகவர் (RTA) / வைப்பகங்கள் (Depositories) / வைப்பகப் பங்கேற்பாளர்கள் (DP) ஆகியோரிடம் மின்னஞ்சல் முகவரிகளைப் பதிவு செய்துள்ள உறுப்பினர்களுக்கு மட்டும், 2025-26 நிதியாண்டிற்கான நிறுவனத்தின் வருடாந்திர அறிக்கையை அனுகுவதற்கான இணைய இணைப்புடன் (weblink) கூடிய அறிவிப்பை நிறுவனம் மின்னணு முறையில் அனுப்பியுள்ளது. மேலும், SEBI (பட்டியல் கடமைகள் மற்றும் வெளிப்படுத்தல் தேவைகள்) விதிமுறைகள், 2015-இன் விதிமுறை 36(1)(b)-க்கு இணங்க, நிறுவனம் / RTA / DP ஆகியோரிடம் மின்னஞ்சல் முகவரிகளைப் பதிவு செய்யாத பங்குதாரர்களுக்கு, நிறுவனத்தின் இணையதளத்தில் 2025-26-ஆம் ஆண்டிற்கான வருடாந்திர அறிக்கையை அனுகுவதற்கான இணைய இணைப்பை வழங்கும் கடிதங்களையும் நிறுவனம் அஞ்சல் (physical letters) மூலம் அனுப்புகிறது.

அதன்படி, நிறுவனத்தின் 90-வது வருடாந்திரப் பொதுக் கூட்டம் (AGM) VC/OAVM மூலம் கூட்டப்படும்; மேலும், பொருந்தக்கூடிய சுற்றறிக்கைள் மற்றும் நிறுவனங்கள் சட்டம், 2013 ('சட்டம்')-இன் விதிகளுக்கு இணங்க, மின்னணு வழிமுறைகள் மூலம் வாக்களிப்பதன் வாயிலாகக் கூட்டத்தின் நடவடிக்கைகள் மேற்கொள்ளப்படும். 'தொலைதூரமின்னணுவாக்குப்பதிவு'(remote e-voting) அல்லது AGM-இல் வாக்களிக்கும் வசதியைப் பயன்படுத்த, நிர்ணயிக்கப்பட்ட தேதியான **(cut-off date) ஆகஸ